Boletín Informativo
Julio,2025

CAFÉ CON PROPÓSITO
JUEVES VERDES

CAFÉ CON PROPÓSITO: un espacio donde las finanzas se encuentran con la sostenibilidad

Con el objetivo de fortalecer el desarrollo de las finanzas sostenibles en el país, la Fundación PROFIN y Desarrollo Internacional Desjardins (DID) llevaron adelante el Segundo Desayuno de Trabajo: "Jueves Verdes: Café con Propósito", un espacio de diálogo que reunió a autoridades del Estado, representantes del sistema financiero, organismos de cooperación internacional, expertos en conservación ambiental, especialistas en sostenibilidad y actores clave del desarrollo económico y social.

El Segundo Café con Propósito brindó un espacio de reflexión e intercambio estratégico sobre uno de los temas más relevantes de la agenda global: el avance hacia la implementación de taxonomías sostenibles, herramientas clave para canalizar actividades alineadas con objetivos ambientales, sociales y de desarrollo sostenible.

Durante el desayuno, se destacaron y compartieron diversas experiencias relevantes a nivel nacionales e internacionales. En modalidad virtual, participaron Flavia Tinelli, Directora de Impacto en Acrux Partners e Isabel Berdeja Oficial Senior de Género BID Invest, quienes lideraron el desarrollo de la Taxonomía Social de Guatemala y compartieron sus aprendizajes y recomendaciones desde una perspectiva de impacto y equidad social.

Desde el ámbito nacional, se presentaron avances significativos como la Taxonomía Sostenible del BDP SAM y las lecciones aprendidas en la construcción de la Taxonomía Verde de la IFD Sartawi, aportes que permitieron visibilizar el trabajo ya en curso en Bolivia y sus desafíos contextuales.

Los asistentes coincidieron en la necesidad de articular esfuerzos entre los sectores público, privado y la cooperación internacional para generar un marco común que permita clasificar y promover actividades económicas sostenibles de forma clara, medible y contextualizada a la realidad boliviana.

El evento destacó la participación de la ASFI como actor clave en el impulso de lineamientos para las finanzas sostenibles, así como el rol de otros actores del ecosistema financiero, la cooperación internacional y diversas instituciones públicas y privadas.

Entre las conclusiones principales, se subrayó la necesidad de articular esfuerzos para construir taxonomías adaptadas al contexto boliviano, guiadas por criterios claros y medibles. Los resultados de la dinámica participativa, reflejados en la tabla de priorización, orientarán los próximos pasos del proceso.

Con los Jueves Verdes, se consolida una agenda de trabajo que busca inspirar, conectar y transformar el sistema financiero hacia una visión más verde y equitativa para el país.

swisscontact
FUNDACIÓN PROFIN
Creando oportunidades, mejorando vidas
Suecia Sverige Unión Europea
En colaboración con Canada
Desjardins Desarrollo internacional

RESUMEN BREVE DE LAS EXPOSICIONES

Conceptualización de Taxonomías

Carmen Lucía Velasco

Las taxonomías sostenibles son herramientas técnicas diseñadas que permiten clasificar actividades económicas según su contribución significativa a objetivos ambientales y sociales. Su finalidad es facilitar decisiones de inversión informadas, promover la transparencia, prevenir el greenwashing y alinear los flujos financieros con compromisos globales como el Acuerdo de París y los Objetivos de Desarrollo Sostenible (ODS). Si bien no constituyen regulaciones obligatorias, funcionan como marcos voluntarios que orientan a los actores del sistema financiero, reguladores y empresas en la identificación y financiamiento de actividades sostenibles. En América Latina, se promueve su adaptación a contextos locales bajo principios de interoperabilidad, gobernanza participativa y rigurosidad técnica.

Experiencia de la Taxonomía Verde en Sembrar Sartawi

Pablo Alborta

Sembrar Sartawi IFD desarrolló una taxonomía verde como parte de su estrategia de finanzas sostenibles, con el objetivo de identificar, clasificar y otorgar financiamiento especializado a clientes cuyas actividades contribuyen a la sostenibilidad y la resiliencia climática. El proceso incluyó la revisión de estándares internacionales, el análisis de su cartera crediticia mediante inteligencia de datos y la incorporación de herramientas digitales para recolectar y monitorear información ambiental y climática. Se desarrollaron indicadores de impacto, esquemas de segmentación verde y mecanismos para identificar riesgos ambientales, climáticos y sociales. Entre los principales desafíos enfrentados se destacan la adecuación tecnológica, la capacitación del personal, la transformación cultural institucional y la consolidación de alianzas estratégicas.

Taxonomía del BDP

Bishely Elías

El Banco de Desarrollo Productivo (BDP) ha avanzado en la implementación de una Taxonomía Sostenible que clasifica actividades con impactos positivos en los ámbitos ambiental, social y climático, alineadas con los Objetivos de Desarrollo Sostenible (ODS) y las Contribuciones Nacionalmente Determinadas (CND). Esta herramienta ha permitido identificar inversiones verdes históricas, estructurar productos como "Adapta BDP" y emitir el primer bono verde certificado del país. La taxonomía abarca categorías como eficiencia energética, energías renovables, ganadería sostenible y tecnologías para la resiliencia climática. Su integración en la tecnología crediticia fomenta la automatización, la trazabilidad y la alineación con estándares internacionales, fortaleciendo la transparencia institucional y la atracción de capital sostenible.

Experiencia Regional

Flavia Tinelli - Isabel Berdeja

En América Latina se han desarrollado diversas taxonomías sociales y sostenibles adaptadas a contextos locales, con un enfoque participativo y alineadas con estándares internacionales. Destaca la Taxonomía Social voluntaria de Guatemala, impulsada por el sector privado, que prioriza a grupos como mujeres, pueblos indígenas, micro y pequeñas empresas (MiPymes) y poblaciones en situación de vulnerabilidad. Por su parte, Perú también avanza en una taxonomía social orientada a promover la inclusión financiera, la equidad y el acceso a servicios básicos. Estas experiencias demuestran el potencial de las taxonomías para atraer inversiones responsables, estandarizar criterios de impacto, mejorar la toma de decisiones estratégicas y fortalecer la posición de las instituciones en mercados con enfoque ESG y compromiso social.

BENEFICIOS DEL USO DE LAS TAXONOMÍAS

Mejora la transparencia.
Atrae a inversores interesados en la sostenibilidad.
Estandarización de la información financiera.
Cumplimiento normativo.
Mejora en la organización interna.

PRINCIPALES CONCLUSIONES

- Las taxonomías sostenibles se consolidad como herramientas clave para alinear las inversiones con los objetivos ambientales, sociales y de desarrollo del país, promoviendo transparencia y eficiencia en el uso de los recursos.
- Las experiencias nacionales como las impulsadas por Sembrar Sartawi IFD y el BDP muestran que es posible avanzar y desarrollar marcos técnicos adaptados a la realidad nacional y útiles para el sistema financiero.
- El diálogo entre actores del sector financiero, público, privado y la cooperación internacional es fundamental para construir una taxonomía común que refleje las prioridades del país y canalice inversiones hacia actividades sostenibles.

AGENDA LA FECHA

SIGUIENTE CAFÉ CON PROPÓSITO:JUEVES VERDES

24 de octubre, 2025
8:30 - 10:45

Fundación PROFIN
Oficina Central La Paz Bolivia
Av. Sánchez Lima, Edificio Tango, Mezzanine • Sopocachi • Casilla 1002
Teléfonos (591) 2 2430850 - 2430853 - 2430854

Oficina Santa Cruz
Av. Busch casi 4to. Anillo, calle 5 Casa No.4 (frente a la cancha)
Teléfono (591) 71552842

Desjardins DID
Oficina Central DID La Paz Bolivia
Calle 12 de Calacoto, Esquina Sanchez Bustamante. Edificio GOGO #7992
Piso 6. Of. 601.
correo: contacto@did-fempresa.com

TIPO DE TAXONOMÍA

PARA QUE EL SISTEMA FINANCIERO SEA MÁS RESILIENTE Y DE ACUERDO AL CONTEXTO LOCAL, ¿QUÉ TIPO DE TAXONOMÍA DEBERÍA PRIORIZAR BOLIVIA?

Durante la dinámica participativa del evento, se consultó sobre el tipo de taxonomía que Bolivia debería priorizar, una amplia mayoría (81%) eligió una taxonomía sostenible, es decir, aquella que combine criterios ambientales y sociales. Las opciones de taxonomías verdes, climáticas o exclusivamente sociales fueron menos priorizadas, lo que refleja una visión integral por parte de los actores del sistema financiero y de desarrollo. Esta preferencia refuerza la importancia de contar con una herramienta técnica que aborde tanto la crisis climática como los desafíos sociales y económicos del país.

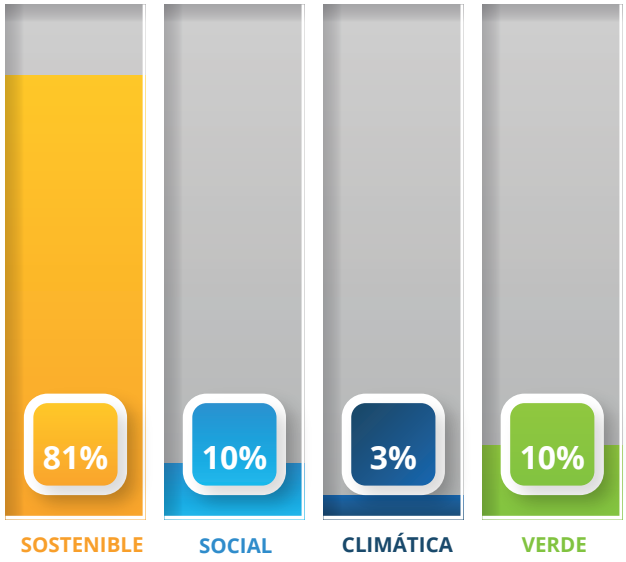

GOBERNANZA

CONSIDERANDO LA TAXONOMÍA PRIORIZADA, ¿QUÉ ACTORES DEBEN SER PARTE DE LA CONTRUCCIÓN DE UNA TAXONOMÍA EN BOLIVIA?

En relación con la gobernanza necesaria para desarrollar una taxonomía en Bolivia, los participantes identificaron como actores clave a las entidades financieras (26%), seguidas por el ente regulador (22%) y las entidades públicas (15%). También se destacó la importancia del sector privado, la sociedad civil, la cooperación internacional y el sector agropecuario. Estos resultados evidencian la importancia de construir una gobernanza colaborativa y representativa, que brinde legitimidad técnica y política al proceso, y asegure su aplicación efectiva dentro del sistema financiero boliviano.

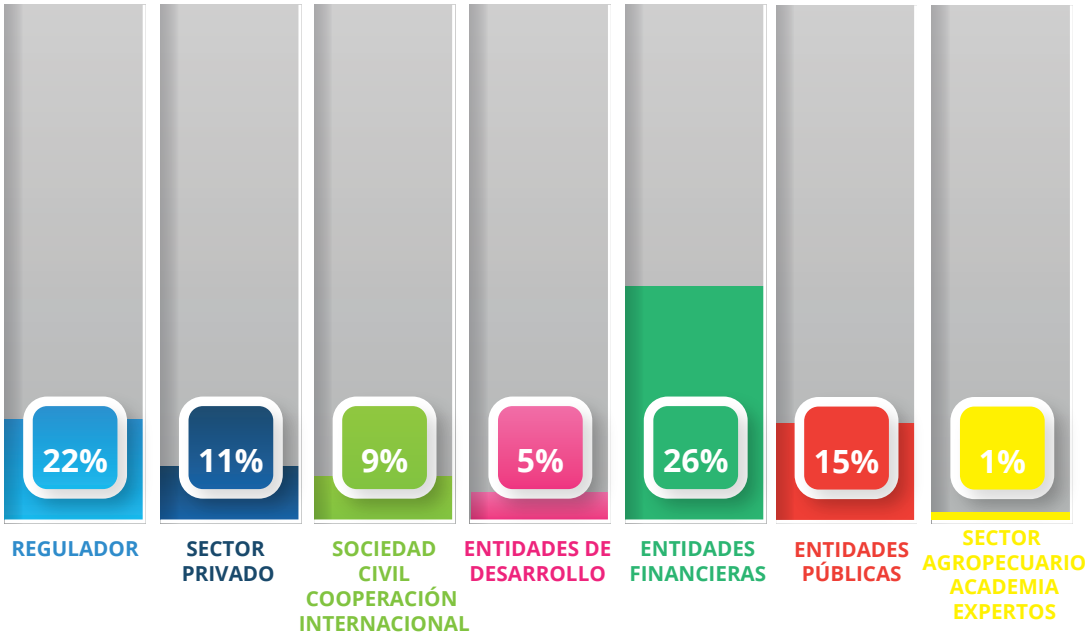

PRIORIZACIÓN DE OBJETIVOS

En cuanto a la priorización de objetivos para una futura taxonomía sostenible en Bolivia, los asistentes identificaron como temas centrales la adaptación al cambio climático (27%), la mitigación de emisiones (24%) y la protección de la biodiversidad (22%). Estos resultados reflejan una alta conciencia sobre la vulnerabilidad del país ante eventos climáticos extremos y la necesidad de canalizar inversiones hacia actividades resilientes y compatibles con la conservación de ecosistemas. Otros objetivos como género, inclusión financiera y economía circular también fueron mencionados, aunque en menor proporción, lo que demuestra su relevancia transversal dentro del diseño técnico de la taxonomía. Entre las entidades interesadas en continuar el proceso de priorización se encuentran: FIE, WWF, CSF, IDEPRO IFD, DID, DIACONÍA IFD, Banco Unión, Embajada Británica, ASFI, PNUD, PROMUJER IFD y Swisscontact.

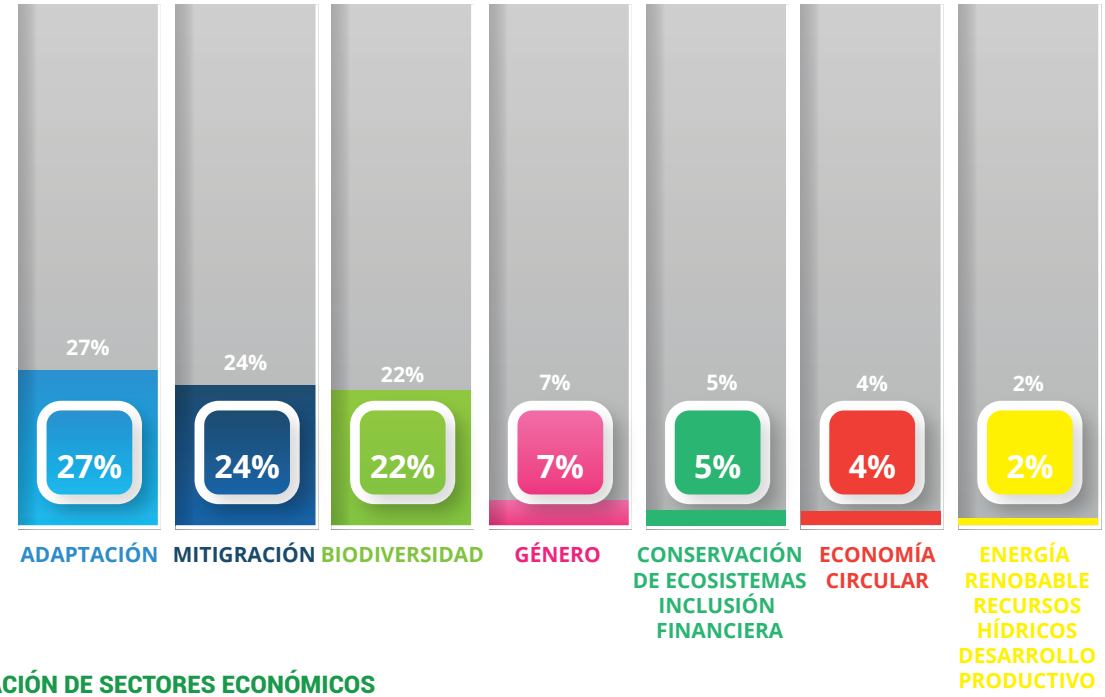

PRIORIZACIÓN DE SECTORES ECONÓMICOS
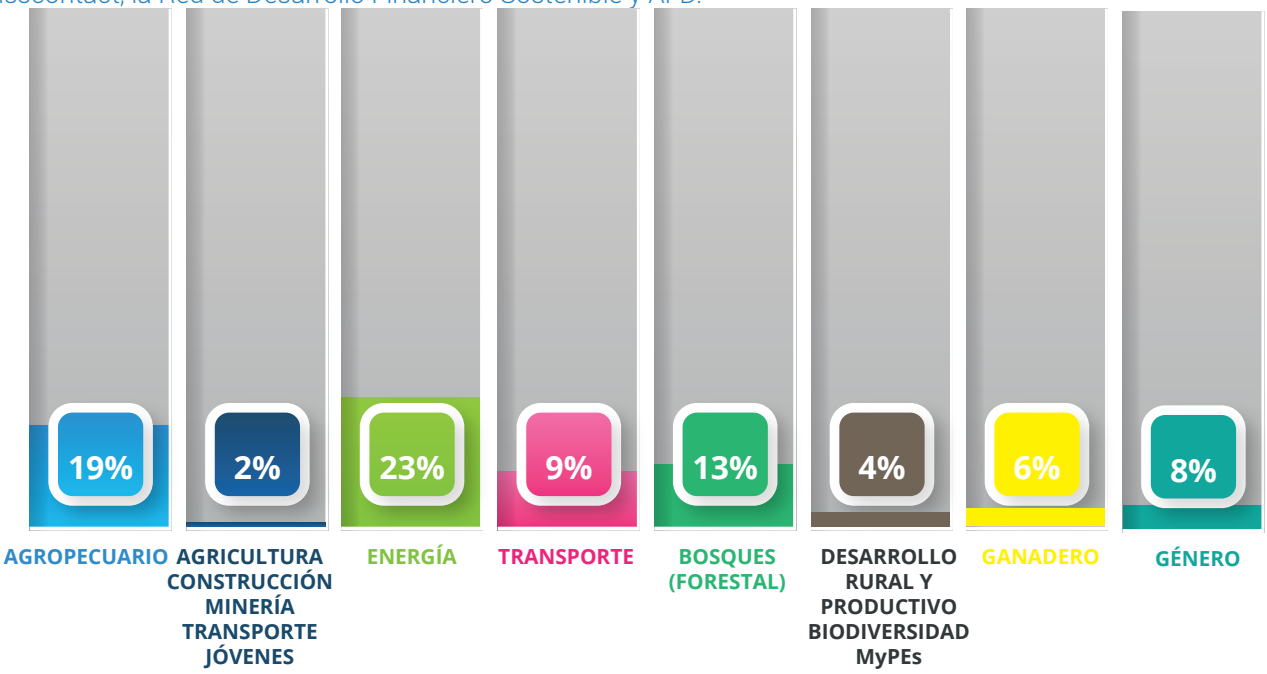
En cuanto a los sectores económicos prioritarios, se destacó el sector energético (23%), seguido por el agropecuario (19%) y el forestal-bosques (13%) como los más relevantes para ser incluidos en la futura taxonomía nacional. Estas prioridades reflejan áreas clave en términos de emisiones, uso intensivo de recursos naturales y alto potencial para la adopción de prácticas sostenibles. También se mencionaron de forma significativa el desarrollo rural y productivo, el transporte y la ganadería, lo que demuestra la diversidad productiva del país y la necesidad de construir marcos que integren sostenibilidad e inclusión. Las entidades interesadas en continuar el trabajo de priorización incluyen a: FIE, WWF, CSF, IDEPRO IFD, DID, DIACONÍA IFD, Banco Unión, Embajada Británica, ASFI, PNUD, PROMUJER IFD, Swisscontact, la Red de Desarrollo Financiero Sostenible y AFD.